第九課

第一週

星 期 一

姓名：＿＿＿＿

＿＿月＿＿日

shēng zì xiě xiě kàn

生字寫寫看：(Write each character five times.)

		觀	觀	觀	觀	觀	觀	觀	觀	觀	觀	觀	觀	觀	觀
guān															
觀	ㄍㄨㄢ														
		歷	歷	歷	歷	歷	歷	歷	歷	歷	歷	歷	歷	歷	歷
lì															
歷	ㄌㄧˋ														
		史	史	史	史	史									
shǐ															
史	ㄕˇ														
		博	博	博	博	博	博	博	博	博	博	博	博	博	博
bó															
博	ㄅㄛˊ														

tián rù shì dàng de cí yǔ

填入適當的詞語：(Fill in the blanks with the correct phrases.)

參觀　　歷史　　博物館　　飯館

zhōng guó yǒu wǔ qiān nián de

1. 中國有五千年的＿歷史＿。

míng tiān wǒ men yào qù ＿參觀＿ lì shǐ bó wù guǎn

2. 明天我們要去＿＿歷史博物館。

zhōng guó chéng xīn kāi le yì jiā ＿飯館＿ wǒ men qù shì shì kàn

3. 中國城新開了一家＿＿，我們去試試看。

zhè jiā ＿博物館＿ xiàn zài zhèng zài zhǎn chū zhōng guó wén wù

4. 這家＿＿現在正在展出中國文物。

版權所有 翻印必究

第九課

第一週

星 期 二

姓名：＿＿＿＿

＿＿月＿＿日

shēng zì xiě xiě kàn

生字寫寫看：(Write each character five times.)

館 館 館 館 館 館 館 館 館 館 館 館 館 館 館 館									
guǎn									
館	ㄍㄨㄢˇ								
科 科 科 科 科 科 科 科 科									
kē									
科	ㄎㄜ								
建 建 建 建 建 建 建 建 建									
jiàn									
建	ㄐㄧㄢˋ								
印 印 印 印 印									
yìn									
印	ㄧㄣˋ								

tián rù shì dàng de cí yǔ

填入適當的詞語：(Fill in the blanks with the correct phrases.)

科學　新建　圖書館　學科　建成

xiàn zài de yuè lái yuè jìn bù zhēn shi yí rì qiān lǐ

1. 現在的＿科學＿越來越進步，真是一日千里。

wǒ men xué xiào zhǔn bèi yì jiān tǐ yù guǎn

2. 我們學校準備＿新建＿一間體育館。

wǒ men bān de měi yì mén dōu shì lǐ lǎo shī jiāo de

3. 我們班的每一門＿學科＿都是李老師教的。

zhè zuò gōng yuán shì zài nián de

4. 這座公園是在 1961 年＿建成＿的。

版權所有 翻印必究

第九課
第一週

星 期 三

姓名：_____

_____月_____日

tián rù zhèng què de cí
填入正確的詞：(Fill in the blanks with the correct phrases.)

tā qù fàn guǎn bó wù guǎn chī fàn
1. 他去 飯館 （飯館、博物館）吃飯。

tā qù tú shū guǎn fàn guǎn jiè shū
2. 他去 圖書館 （圖書館、飯館）借書。

tā qù kē xué guǎn fàn guǎn kàn kǒng lóng zhǎn
3. 他去 科學館 （科學館、飯館）看恐龍展。

tā qù fàn guǎn bó wù guǎn kàn wén wù zhǎn
4. 他去 博物館 （飯館、博物館）看文物展。

cí yǔ zào jù
詞語造句：(Use the words and phrases to make a sentence.)

完整回答，以下僅供參考.

1. 陪妹妹、圖書館、還書

⇨ 媽媽陪妹妹去圖書館還書。

2. 歷史博物館、參觀、印第安人文化

⇨ 爸爸去歷史博物館參觀印第安人文化.

3. 全班同學、運動場、棒球比賽

⇨ 五年級的全班同學去運動場觀看棒球比賽.

4. 市政府、對面、科學博物館、飛機展

⇨ 市政府對面的科學博物館正在舉辦飛機展.

5. 超級市場、買菜、日用品

⇨ 媽媽喜歡去99大華超級市場買菜和採購日用品.

版權所有 翻印必究

第九課
第一週

星 期 四

姓名：_____

_____月_____日

chóng zǔ
重ㄔㄨㄥˊ組ㄗㄨˇ： (Put the words in order to make a sentence)

1. 新建的 / * 今天 / 我們要參觀 / 博物館。 / 印第安

* 今天我們要參觀新建的印第安博物館.

2. 認為 / 神聖的。/ 大自然是 / * 印第安人

* 印第安人認為大自然是神聖的.

tián rù shì dàng de liàng cí
填ㄊㄧㄢˊ入ㄖㄨˋ適ㄕˋ當ㄉㄤ的ㄉㄜ量ㄌㄧㄤˋ詞ㄘˊ： (Fill in the blanks with the correct measuring words.)

ge	jiàn	duǒ	zhī	zhāng	shǒu	tái	kē	wèi
個ㄍㄜ	件ㄐㄧㄢˋ	朵ㄉㄨㄛˇ	隻ㄓ	張ㄓㄤ	首ㄕㄡˇ	台ㄊㄞˊ	顆ㄎㄜ	位ㄨㄟˋ

1. zhè 這ㄓㄜˋ ___位___ wáng lǎo shī 王ㄨㄤˊ老ㄌㄠˇ師ㄕ shì 是ㄕˋ xīn lái de 新ㄒㄧㄣ來ㄌㄞˊ的ㄉㄜ lǎo shī 老ㄌㄠˇ師ㄕ 。
2. wǒ huì bèi sān 我ㄨㄛˇ會ㄏㄨㄟˋ背ㄅㄟˋ三ㄙㄢ ___首___ táng shī 唐ㄊㄤˊ詩ㄕ 。
3. zhè 這ㄓㄜˋ ___件___ máo yī 毛ㄇㄠˊ衣ㄧ tài xiǎo le 太ㄊㄞˋ小ㄒㄧㄠˇ了ㄌㄜ ， wǒ chuān 我ㄨㄛˇ穿ㄔㄨㄢ bú 不ㄅㄨˋ xià 下ㄒㄧㄚˋ 。
4. bà ba 爸ㄅㄚˋ爸ㄅㄚ xīn mǎi le yì 新ㄒㄧㄣ買ㄇㄞˇ了ㄌㄜ一ㄧˋ ___台___ diàn shì jī 電ㄉㄧㄢˋ視ㄕˋ機ㄐㄧ 。
5. mǔ qīn jié dào le 母ㄇㄨˇ親ㄑㄧㄣ節ㄐㄧㄝ到ㄉㄠˋ了ㄌㄜ ， wǒ sòng mā ma yì 我ㄨㄛˇ送ㄙㄨㄥˋ媽ㄇㄚ媽ㄇㄚ一ㄧˋ ___朵___ hóng huā 紅ㄏㄨㄥˊ花ㄏㄨㄚ 。
6. zhè shì yì 這ㄓㄜˋ是ㄕˋ一ㄧˋ ___張___ zuì xīn de shì jiè dì tú 最ㄗㄨㄟˋ新ㄒㄧㄣ的ㄉㄜ世ㄕˋ界ㄐㄧㄝˋ地ㄉㄧˋ圖ㄊㄨˊ 。

版權所有 翻印必究

第九課
第一週

星 期 五之一

姓名：＿＿＿＿＿＿

＿＿＿月＿＿＿日

huí dá wèn tí
回答問題：(Answer the questions with complete sentences.)

完整回答,以下僅供參考.

1. 你參觀過博物館嗎？哪一類的博物館？

我參觀過博物館. 我參觀的是科學博物館.

2. 中國的四大發明是什麼？

中國的四大發明是指造紙術、指南針、火藥及印刷術.

3. 你最喜歡哪一位歷史人物？

我最喜歡的是西雅圖酋長.因為他提醒後人保護自然環境的重要.

huí dá wèn tí
回答問題：(Answer the questions according to the following message.)

五月二十四日　　多雲

今天的歷史課，老師教我們印第安人的文字，我發現印第安人有一些文字和中國字很像，讓我覺得很有趣，說不定在遠古以前， 印第安人和中國人是一家人呢！

1. 這是一篇(piān)＿日記＿。(新聞、信、日記)

2. 作者今天歷史課學什麼？ 作者今天學了印第安人的文字.

3. 為什麼作者認為， 印第安人和中國人有可能是一家人？

因為作者認為印第安人有一些文字和中國字的很像.

版權所有 翻印必究

第九課

第一週

星 期 五之二

姓名：_____

_____月_____日

shuō gù shi xī yǎ tú qiú zhǎng de huà

說故事－西雅圖酋長的話

àn zhào kè běn shuō gù shi dān yuán huí dá wèn tí

按照課本「說故事」單元回答問題：(Answer the questions according to the section of " Telling a Story" in the textbook.)

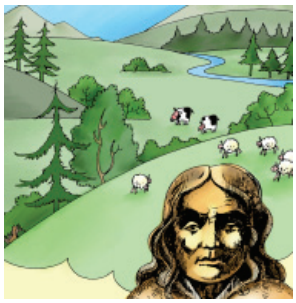

yìn dì ān rén zài měi zhōu yǒu duō jiǔ de lì shǐ le

1.【2】印第安人在美洲有多久的歷史了？

wǔ qiān nián yí wàn wǔ qiān nián yí wàn nián

（①五千年 ②一萬五千年 ③一萬年）。

dú lì zhàn zhēng yǐ hòu shéi bāng zhù yí mín xiàng xī bù fā zhǎn

2.【3】獨立戰爭以後，誰幫助移民向西部發展？

zhèng fǔ ōu zhōu jūn duì

（①政府 ②歐洲 ③軍隊）。

xī yǎ tú chéng shì de míng zi shì zěn me lái de

3.【1】西雅圖城市的名字是怎麼來的？

jì niàn yìn dì ān qiú zhǎng jì niàn bó wù guǎn jiàn chéng

（①紀念印第安酋長 ②紀念博物館建成 ③紀念美國獨立戰爭）。

jì niàn měi guó dú lì zhàn zhēng

xī yǎ tú qiú zhǎng yuàn yì bǎ tǔ dì mài gěi zhèng fǔ ma

4.【2】西雅圖酋長願意把土地賣給政府嗎？

yuàn yì bú yuàn yì

（①願意 ②不願意）。

yìn dì ān bó wù guǎn de duì miàn shì shén me

5.【3】印第安博物館的對面是什麼？

hǎi biān dòng wù yuán guó huì

（①海邊 ②動物園 ③國會）

版權所有 翻印必究

第九課

第二週

星 期 一

姓名：＿＿＿＿

＿＿月＿＿日

shēng zì xiě xiě kàn

生ㄕㄥ字ㄗˋ寫ㄒㄧㄝˇ寫ㄒㄧㄝˇ看ㄎㄢˋ： (Write each character five times.)

越越越越越越越越越越越越

yuè

越 ㄩㄝˋ

保保保保保保保保保

bǎo

保 ㄅㄠˇ

祖祖祖祖祖祖祖祖祖

zǔ

祖 ㄗㄨˇ

留留留留留留留留留留

liú

留 ㄌㄧㄡˊ

tián rù shì dàng de cí yǔ

填ㄊㄧㄢˊ入ㄖㄨˋ適ㄕˋ當ㄉㄤ的ㄉㄜ詞ㄘˊ語ㄩˇ： (Fill in the blanks with the correct phrases.)

留下來　保有　祖先　留學生

zhōng guó rén xīn nián de shí hòu dōu yào jì bài

1. 中ㄓㄨㄥ國ㄍㄨㄛˊ人ㄖㄣˊ新ㄒㄧㄣ年ㄋㄧㄢˊ的ㄉㄜ時ㄕˊ候ㄏㄡˋ，都ㄉㄡ要ㄧㄠˋ祭ㄐㄧˋ拜ㄅㄞˋ＿祖先＿。

fàng xué yǐ hòu wǒ men bāng máng lǎo shī zhěng lǐ jiào shì

2. 放ㄈㄤˋ學ㄒㄩㄝˊ以ㄧˇ後ㄏㄡˋ，我ㄨㄛˇ們ㄇㄣˊ＿留下來＿幫ㄅㄤ忙ㄇㄤˊ老ㄌㄠˇ師ㄕ整ㄓㄥˇ理ㄌㄧˇ教ㄐㄧㄠˋ室ㄕˋ。

zhè jiān bó wù guǎn xǔ duō shì jiè míng huà

3. 這ㄓㄜˋ間ㄐㄧㄢ博ㄅㄛˊ物ㄨˋ館ㄍㄨㄢˇ＿保有＿許ㄒㄩˇ多ㄉㄨㄛ世ㄕˋ界ㄐㄧㄝˋ名ㄇㄧㄥˊ畫ㄏㄨㄚˋ。

zhāng xiān sheng shì cóng zhōng guó lái měi guó niàn shū de

4. 張ㄓㄤ先ㄒㄧㄢ生ㄕㄥ是ㄕˋ從ㄘㄨㄥˊ中ㄓㄨㄥ國ㄍㄨㄛˊ來ㄌㄞˊ美ㄇㄟˇ國ㄍㄨㄛˊ念ㄋㄧㄢˋ書ㄕㄨ的ㄉㄜ＿留學生＿。

版權所有 翻印必究

第九課
第二週

星 期 二

姓名：＿＿＿＿

＿＿月＿＿日

shēng zì xiě xiě kàn
生字寫寫看：(Write each character five times.)

移移移移移移移移移移移移

yí

移 一ˊ

選選選選選選選選選選選選選選選選選選

xuǎn

選 ㄒㄩㄢˇ

票票票票票票票票票票票票

piào

票 ㄆㄧㄠˋ

量量量量量量量量量量量量

liàng

量 ㄌㄧㄤˋ

tián rù shì dàng de cí yǔ
填入適當的詞語：(Fill in the blanks with the correct phrases.)

選票　選舉　車票　移民　力量

zhè shì wǒ dì yī cì cān jiā
1. 這是我第一次參加＿選舉＿。

qǐng dà jiā bǎ xué shēng dài biǎo de tóu jìn piào xiāng lǐ
2. 請大家把學生代表的＿選票＿投進票箱裡。

mǎ shū shu shì cóng zhōng guó dào měi guó lái de
3. 馬叔叔是從中國＿移民＿到美國來的。

shí tou tāng de gù shi gào sù wǒ men hé zuò de dà
4. 石頭湯的故事告訴我們合作的＿力量＿大。

版權所有 翻印必究

第九課
第二週

星 期 三

姓名：_____

_____月_____日

yòng huí dá wèn tí
用「越... 越...」回答問題：(Answer the following questions using "越... 越... ".)

1. 問：台北的天氣熱嗎？

答：台北的天氣越來越熱。

2. 問：你上的歷史課難嗎？

答：我上的歷史課越來越難.

3. 問：你的功課很多嗎？

答：我的功課越來越多.

4. 問：美國現在重視中文的學習嗎？

答：美國現在越來越重視中文的學習.

tián rù zhèng què de zì
填入正確的字：(Fill in the blanks with the correct characters.)

wǒ men jīn tiān qù cān bó wù guǎn
1. 我們今天去參 觀 （觀、歡）博物館。

mèi mei hěn xǐ zhè jiàn yī fú
2. 妹妹很喜 歡 （觀、歡）這件衣服。

duō yùn dòng jiu néng yǒu kāng de shēn tǐ
3. 多運動就能有 健 （建、健）康的身體。

zhè shì yì suǒ xīn de xiǎo xué
4. 這是一所新 建 （建、健）的小學。

xiǎo hé jìn dà hǎi lǐ
5. 小河 流 （留、流）進大海裡。

nǐ néng xià lái péi wǒ ma
6. 你能 留 （留、流）下來陪我嗎？

版權所有 翻印必究

第九課
第二週

星 期 四

姓名：_____

_____月_____日

huí dá wèn tí
回答問題：(Answer the questions according to the following message.)

快樂中文學校五年級學生會代表選舉

候選人

林友友

言立明

請投下你神聖的一票（請在 ⬭ 內打 V）

1. 這是一張 選票 。

2. 有幾個候選人(candidate)？ 有兩個候選人 。

3. 這是幾年級的選舉？ 這是五年級的選舉 。

4. 他們選什麼？ 他們選五年級學生會代表 。

chóng zǔ
重組：(Put the words in order to make a sentence)

1. 兩千年前的 /一萬 / 有美洲 / ＊ 博物館裡 / 文物。

＊ 博物館裡有美洲一萬兩千年前的文物.

2. 越明白/ 越來 / ＊ 印第安人 / 和選票 /知識 / 就是力量。

＊ 印第安人越來越明白知識和選票就是力量.

版權所有 翻印必究

第九課
第二週

星 期 五之一

姓名：＿＿＿＿

＿＿月＿＿日

huí dá wèn tí
回答問題：(Answer the questions according to the text in the textbook.)

1. 作者總共參觀了哪幾個博物館？

作者一共參觀了四個博物館，分別是美洲歷史博物館、自然博物館、科學博物館和印第安人博物館.

2. 印第安博物館的二樓是賣什麼的？

印第安人博物館的二樓是賣禮品的.

3. 現在印第安人越來越明白什麼就是力量？

現在的印第安人越來越明白知識和選票就是力量.

huí dá wèn tí
回答問題：(Answer the questions according to the following message.)

州立科學博物館
五月一日～六月三十日
舉辦動物化石展
首日參觀者送博物館明信片
請上網 www.statemuseum.com

1. 這間博物館叫什麼名字？這間博物館叫州立科學博物館.

lǎn
2. 這間博物館現在有什麼展覽？這間博物館現在有動物化石展.

3. 第一天去參觀的人可以得到什麼？第一天去參觀的人可以得到博物館明信片.

xiāo
4. 要如何得到這間博物館的更多消息？上網可以得到更多的消息.

版權所有 翻印必究

第九課

第二週

星 期 五之二

姓名：＿＿＿＿

＿＿月＿＿日

shuō gù shì xī yǎ tú qiú zhǎng de huà

說故事 — 西雅圖酋長的話

lián lián kàn

連連看：(Join the picture and the description with a line.)

wèi le jì niàn xī yǎ tú qiú
zhǎng rén men jiù bǎ chéng shì
míng wéi xī yǎ tú shì zhōng xīn
yǒu yí zuò tā de diāo xiàng

為了紀念西雅圖酋長，人們就把城市名為西雅圖。市中心有一座他的雕像。

xī yǎ tú qiú zhǎng duì zhèng fǔ
guān yuán shuō tiān kōng néng
mǎi mài ma dà dì de wēn
qíng néng mǎi mài ma

西雅圖酋長對政府官員說：「天空能買賣嗎？大地的溫情能買賣嗎？」

nián ōu zhōu rén kāi
shǐ yí mín lái měi zhōu tā
men bǎ yìn dì ān rén cóng dōng
bù gǎn dào xī bù

1495 年，歐洲人開始移民來美洲，他們把印第安人從東部趕到西部。

wǒ men yìn dì ān rén xiāng
xìn shān hé dà dì shì shén
shèng de yīn wèi tǔ dì zhī
xià yǒu wǒ men de zǔ xiān

我們印第安人相信，山河大地是神聖的，因為土地之下有我們的祖先。

版權所有 翻印必究

第九課

第三週

星 期 一

姓名：＿＿＿＿

＿＿月＿＿日

kàn tú tián tián kàn

看圖填填看：(Look at the picture and complete the paragraph.)

lì shǐ xué jiā shuō yuǎn zài yí

＿歷＿史學家說，遠在一

wàn wǔ qiān nián qián yìn dì

＿萬＿五千年前，＿印＿第

ān rén jiù lái dào le měi zhōu

＿安＿人就來到了美＿洲＿。

ōu zhōu rén kāi shǐ yí mín tā

歐洲人開始＿移＿民＿，他

men dài lái le kē xué wén

們帶來了＿科＿＿學＿文

míng tā men bǎ yìn dì ān rén cóng dōng

明。他們把印第安人從東

bù gǎn dào xī bù

部＿趕＿到西部。

měi guó dú lì zhàn zhēng zhī hòu ōu zhōu

美國獨立戰爭之後，歐洲

yí mín yuè lái yuè duō

移民＿越＿來＿越＿多，

jūn duì bāng zhù yí mín xiàng xī

＿軍＿＿隊＿幫助移民向西

bù fā zhǎn

部＿發＿展＿。

版權所有 翻印必究

第九課

第三週

星 期 二

姓名：_____

_____月_____日

kàn tú tián tián kàn

看圖填填看：(Look at the picture and complete the paragraph.)

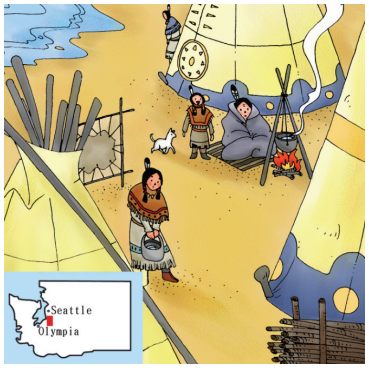

yìn dì ān rén **yǐ** **jīng** tuì dào

印第安人 **已** **經** 退到

hǎi biān le kě shì **zhèng** **fǔ** yào

海邊了。可是 **政** **府** 要

shōu mǎi zhè piàn guǎng dà de tǔ dì yào

收買這片廣大的土地，要

tā men bān dào **bǎo** **liú** qū qù

他們搬到 **保** **留** 區去。

xī yǎ tú qiú zhǎng duì **zhèng** **fǔ**

西雅圖酋長對 **政** **府**

guān yuán shuō tiān kōng néng mǎi mài ma

官員說：「天空能買賣嗎？

dà dì de wēn qíng néng mǎi mài ma shì

大地的溫情能買賣嗎？世

jiè bù zhǐ shì rén **lèi** de

界不只是人 **類** 的。」

wǒ men **yìn** dì ān rén jiào yù wǒ

我們 **印** 第安人，教育我

men de hái zi yào ài **xī** **wàn**

們的孩子要愛 **惜** **萬**

wù ài dà dì jiù xiàng ài zì jǐ de

物；愛大地就像愛自己的

mǔ **qīn**

母 **親** 。

版權所有 翻印必究

第九課

第三週

星 期 三

姓名：_____

_____月_____日

kàn tú tián tián kàn

看圖填填看：(Look at the picture and complete the paragraph.)

wǒ men yìn dì ān rén xiāng xìn shān hé

我們印第安人相信：山河

dà dì shì **shén** **shèng** de yīn

大地是 神 聖 的，因

wèi tǔ dì zhī xià yǒu wǒ men shì shì dài

為土地之下有我們世世代

dài de **zǔ** xiān

代的 祖 先。

qǐng **dā** **yìng** wǒ yě yào zhè

請 答 應 我，也要這

yàng jiāo nǐ men de hái zi jiāo tā men

樣教你們的孩子。教他們

rú hé ài xī tā qiān wàn bú yào

如何愛惜它，千萬不要

rèn **yì** pò huài tā

任 意 破壞它。

hòu rén wèi le **jì** **niàn** xī yǎ

後人為了 紀 念 西雅

tú qiú zhǎng jiù bǎ **chéng** **shì** mìng

圖酋長，就把 城 市 命

míng wéi xī yǎ tú shì zhōng xīn yǒu yí

名為西雅圖。市中心有一

zuò tā de diāo xiàng

座他的雕像。

版權所有 翻印必究

第九課
第三週

星 期 四

姓名：_____

_____月_____日

kàn tú tián tián kàn
看圖填填看：(Look at the picture and complete the paragraph.)

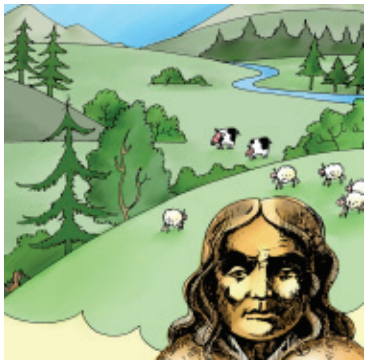

tā hǎo xiàng zài shuō qǐng ài xī
他好像在說：「請愛惜_____

dì qiú ài xī shēng mìng ai
地_____球，愛惜生_____命。愛

xī tiān kōng hé chuān shù mù
惜天空、河_____川_____、樹木、

huā cǎo hé dòng wù
花草和動物。」

yìn dì ān bó wù guǎn jiàn
印第安_____博_____物_____館_____建_____

chéng zài zhè ge mín zhǔ guó jiā zhī
成。在這個民主國家，知

shí hé xuǎn piào jiù shì lì
_____識_____和_____選_____票_____就是力

liàng
_____量_____。

kàn yīng wén xiě zhōng wén
看英文寫中文：(Write each word for Chinese meaning .)

1. museum 博物館
2. American Indians 美國印第安人
3. immigrations 移民
4. ancestors 祖先
5. ballot 選票
6. election 選舉
7. knowledge 知識
8. power 力量

版權所有 翻印必究

第九課
第三週

星 期 五之一

姓名：_____

_____月_____日

huí dá wèn tí
回答問題：(Answer the questions in Chinese according to the following message.)

Fifth Grade - Mrs.Park's Class Schedule					
Time/date	Monday	Tuesday	Wednesday	Thursday	Friday
8:00 - 9:00	Math	English	Science	English	Math
9:00 - 10:00	English	History	**Social Study**	English	Math
10:00-10:20	Recess				
10:20-11:20	**Social Study**	Math	English	Math	History
11:20-12:20	Science	Science	Art	**Social Study**	English
12:20-13:00	Lunch				
13:00-14:20	PE	Music	PE	Art	Music

1. 這是一張 **課表** （明信片、新聞、課表）。

2. 這是幾年級的課表？**這是一張五年級的課表.**

3. 每天幾點上課？幾點下課？**每天早上八點上課,下午兩點二十下課.**

4. 哪幾天上歷史課？**每週二、五有歷史課.**

5. 哪幾天上科學課？**每週一、二和三上科學課.**

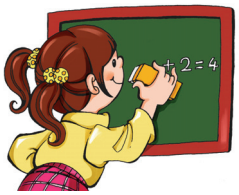

6. 哪一天上兩節數學課？**星期五上兩節數學課.**

7. 午飯時間多久？**午飯時間是四十分鐘.**

8. 總共有幾種學科？請寫下來。

總共有八種學科.分別是數學、英文、科學、體育、歷史、音樂、美術和常識.

版權所有 翻印必究

第九課
第三週

星 期 五之二

姓名：＿＿＿＿

＿＿月＿＿日

tián rù shì dàng de cí yǔ
填入適當的詞語： (Fill in the blanks with the correct phrases.)

參觀　歷史　選舉　科學　飯館

zhōng guó yǒu wǔ qiān nián de
1. 中國有五千年的＿歷史＿。

míng tiān wǒ men yào qù lì shǐ bó wù guǎn
2. 明天我們要去＿參觀＿歷史博物館。

xiàn zài de yuè lái yuè jìn bù zhēn shi yí rì qiān lǐ
3. 現在的＿科學＿越來越進步，真是一日千里。

zhōng guó chéng xīn kāi yì jiā wǒ men qù shì shì kàn
4. 中國城新開一家＿飯館＿，我們去試試看。

zhè shì wǒ dì yī cì cān jiā
5. 這是我第一次參加＿選舉＿。

tā zuò le yí ge jī qì rén yào cān jiā bǐ sài
6. 他做了一個機器人，要參加＿科學＿比賽。

tián rù shì dàng de liàng cí
填入適當的量詞： (Fill in the blanks with the correct measuring words.)

ge 個　jiàn 件　duǒ 朵　zhī 隻　zhāng 張　shǒu 首　tái 台　kē 顆　wèi 位

zhè wáng lǎo shī shì xīn lái de lǎo shī
1. 這＿位＿王老師是新來的老師。

wǒ huì bèi sān táng shī
2. 我會背三＿首＿唐詩。

zhè máo yī tài xiǎo le wǒ chuān bú xià
3. 這＿件＿毛衣太小了，我穿不下。

bà ba xīn mǎi le yì diàn shì jī
4. 爸爸新買了一＿台＿電視機。

mǔ qīn jié dào le wǒ sòng mā ma yì hóng huā
5. 母親節到了，我送媽媽一＿朵＿紅花。

zhè shì yí zuì xīn de shì jiè dì tú
6. 這是一＿張＿最新的世界地圖。

版權所有 翻印必究